DANS LE **NOIR ?**

DES SENS À L'ESSENTIEL

DANS LE NOIR ?

TOULOUSE

Au Pullman Centre Ramblas

LE CONCEPT

- Dans le Noir ? est une expérience **sensorielle, conviviale et humaine** unique. Ce projet international à succès est né en France en 2004 et est aujourd'hui présent dans **9 pays et 14 villes.**

- Les convives dégustent un **menu surprise dans le noir absolu**, servis et guidés par des personnes déficientes visuelles.

- Plus qu'un restaurant, Dans le Noir ? est une **expérience unique, puissante et savoureuse et pleine de sens** – déjà testée par 2 millions de convives à travers le monde !

Découvrir le concept en vidéo →

UNE EXPÉRIENCE UNIQUE, POURQUOI ?

SENSORIELLE

Dans le noir, la perception des saveurs, des textures et des odeurs prend un relief particulier et nous prenons subitement conscience que la vue influence toutes nos sensations. Les sens en éveil, cette expérience nous sort de notre zone de confort pour apprécier la nourriture autrement !

CONVIVIALE

L’absence de jugement visuel efface les a priori qui conditionnent notre relation aux autres. La communication devient spontanément plus intense et plus authentique. L’expérience favorise le partage et l’échange entre les convives et créer des relations.

HUMAINE

Dans une surprenante inversion des rôles, la personne déficiente visuelle devient nos yeux et notre guide le temps d’un repas. Un moment qui invite à la réflexion sur notre perception de la différence.

6 bonnes raisons d''organiser votre évènement chez nous !

RÉCOMPENSER VOTRE ÉQUIPE

Dans le Noir ? est un concept innovant et un outil ludique pour vous aider à créer des souvenirs mémorables avec vos équipe et atteindre vos objectifs. La performance a besoin de gratitude pour des succès à long terme !

CÉLÉBRER UN ÉVÈNEMENT SPÉCIAL

Anniversaire de l'entreprise, Noël, fêtes de fin d'année, anniversaire de collaborateurs… Nous concevons des évènements sur-mesure et clés en main pour répondre à vos besoins.

DÉVELOPPER DE NOUVELLES IDÉES

Brainstorming, lancement de produits, conférence de presse … Diffusez votre message dans l'obscurité totale pour attirer l'attention de votre public.

RENFORCER VOTRE COHESION D'ÉQUIPE

Organisez un teambuilding dans l'obscurité totale pour créer des connections entre vos collaborateurs et leur donner des valeurs positives pour gagner en efficacité, productivité et motivation.

REMERCIER VOS CLIENTS

Offrez à vos clients de vivre une expérience hors du commun, inoubliable et immersive en surprenant leurs sens comme jamais auparavant !

SENSIBILISER VOS ÉQUIPES

Dans le Noir ? est une expérience inclusive à fort impact social qui crée des rencontres humaines enrichissantes et questionne sur la différence. Dans le cadre de votre politique RSE, sensibilisez vos équipes à la diversité de façon ludique et gourmande !

NOS OFFRES

- **Pour vos évènements d'entreprise, Dans le Noir ? Toulouse est une activité originale et inclusive idéale !**
- **Situé au centre de Toulouse, au sein du Pullman Centre Ramblas, le concept connait un véritable succès depuis son ouverture.**
- **Nous nous adaptons pour répondre à VOS besoins avec plusieurs formules :**

- Dîner ou déjeuner d'équipe
- Teambuilding
- Réunion + expérience
- Lancement de produit / Dégustations
- Conférence de presse
- Vente aux enchères /levée de fond

VOTRE EXPÉRIENCE

- EXPÉRIENCE : Déguster un menu surprise dans le noir total : entrée, plat et dessert avec ou sans boisson.

- CAPACITÉ : de 10 à 60 personnes

- PRIX : à partir de 61,97€ HT (69€ TTC) par personne (avec boissons)

- FRAIS DE PRIVATISATION : en fonction des disponibilités à la date choisie et du nombre de participants (chiffrage sur-mesure)

- NOTE : Nous nous adaptons aux allergies et restrictions alimentaires de vos invités. Nous vous demanderons la liste des convives et les demandes spécifiques en amont de l’évènement.

ACTIVITÉ TEAMBUILDING

Rendez votre évènement encore plus unique en organisant des activités sensorielles personnalisées en lumière ou dans le noir, avant ou pendant le repas. En retirant ou en se concentrant sur un de leurs sens, votre équipe trouvera des astuces pour communiquer différemment, développer sa créativité et renforcer sa cohésion !

PRIX : à partir de 19€ HT (22,80€ TTC) par personne

Idées d'activités

- Message secret en braille (toucher)
- Le loto des odeurs (odorat)
- Pictionnary à l’aveugle (cohésion d’équipe)
- Activité construction (cohésion d’équipe)
- Les boîtes mystères (toucher)

NOTRE ÉQUIPE

Notre super équipe de guides-serveurs déficients visuels vous guidera tout au long de cette expérience inoubliable dans le noir complet !

Carine

Sylvie

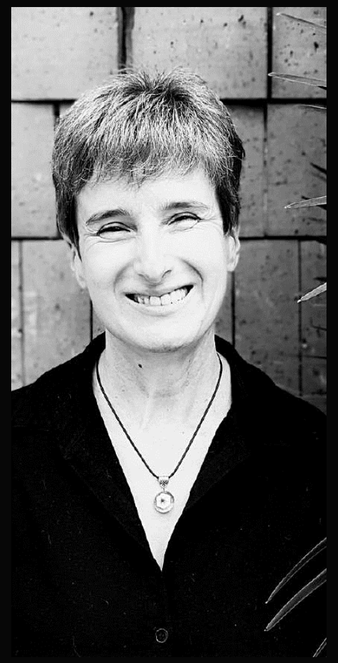

Maelann

Nicolas

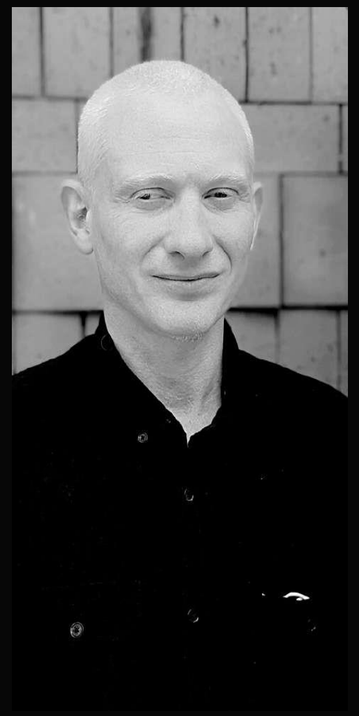

Emmanuel

Nadia

Benjamin

MEETING TIME

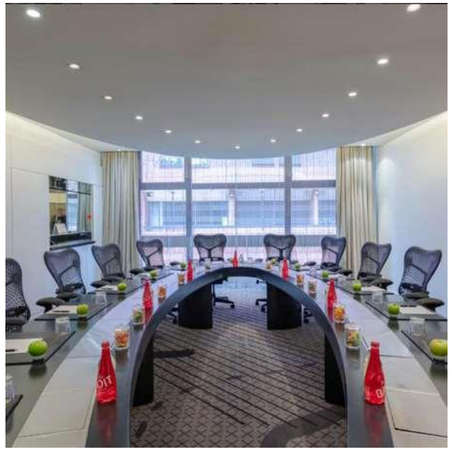

LES SALLES DE CONFÉRENCE DU PULLMAN

Besoin d’une salle de conférence avant ou après votre expérience "Dans le Noir ?" ? Le **Pullman Toulouse Centre Ramblas** est un lieu d’exception proche du centre-ville de Toulouse.
Il vous propose :

- 9 salles de réunion
- Plusieurs capacités de 2 à 200 personnes
- Lumière naturelle
- Equipement audio-visuel haut de gamme

Votre contact à Toulouse :
Marc SIBLINI
06 75 42 48 53
toulouse@danslenoir.com
toulouse.danslenoir.com

tripadvisor